

COMUNE DI BRUSSON
REGIONE AUTONOMA VALLE D'AOSTA

oggetto:

BANDO PTO 6
Riqualificazione area antistante la cappella, il
forno e la latteria del villaggio di Pasquier
"Lo Vertsi"
e ricostruzione di autorimessa esistente

localita':

fraz. Pasquier

committente:

LEVEQUE Lucia - LEVEQUE Raphaëlle
CARGNAND Giorgetta
COMUNE DI BRUSSON

Planimetria mappale
Classificazione edifici
Estratti P.R.G.C.
Piante - Sezioni - Prospetti
stato attuale

| | | | | |
|-----------|---|------------|---------|-------|
| data: | 0 | marzo 2014 | tavola: | 1 |
| varianti: | 1 | | scala: | varie |
| | 2 | | | |
| | 3 | | | |

studio tecnico Arch. Lévêque Claude (Online degli Architetti n.358)
rue Ruet, 20 - 11022 Brusson AO - tel. 0125 300205 - fax 0125 362447 - mail: info@brussoncase.it



Corografia



Foto aerea



Pianta piano seminterrato
1.100

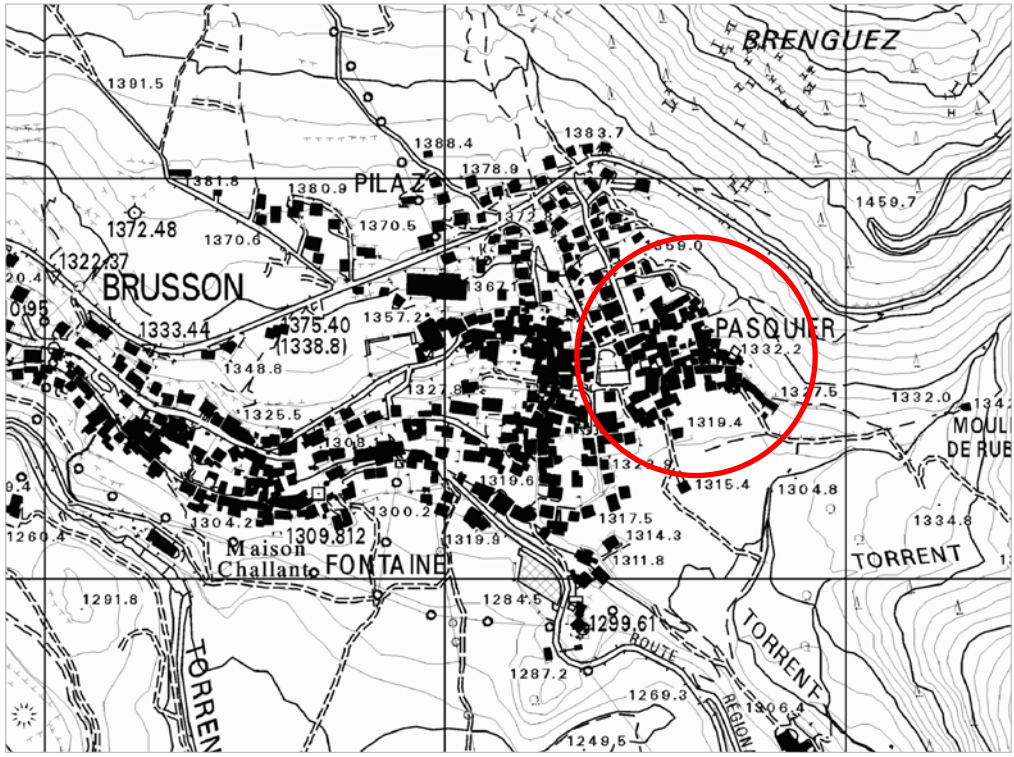
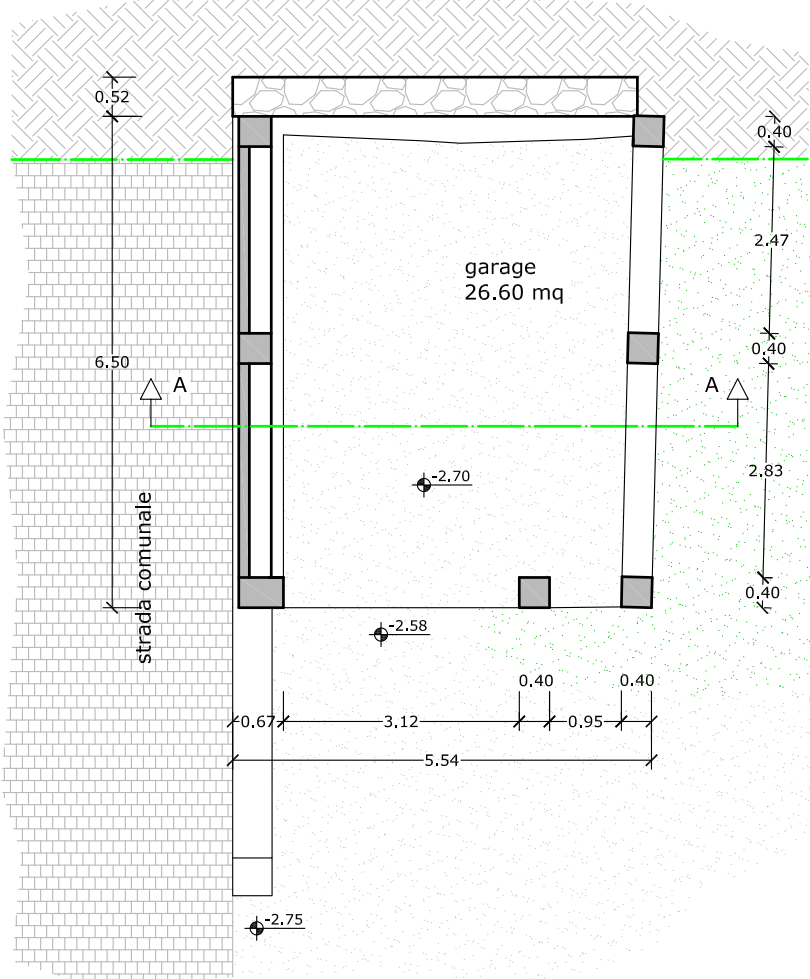

Pianta piano terreno-copertura
1.100

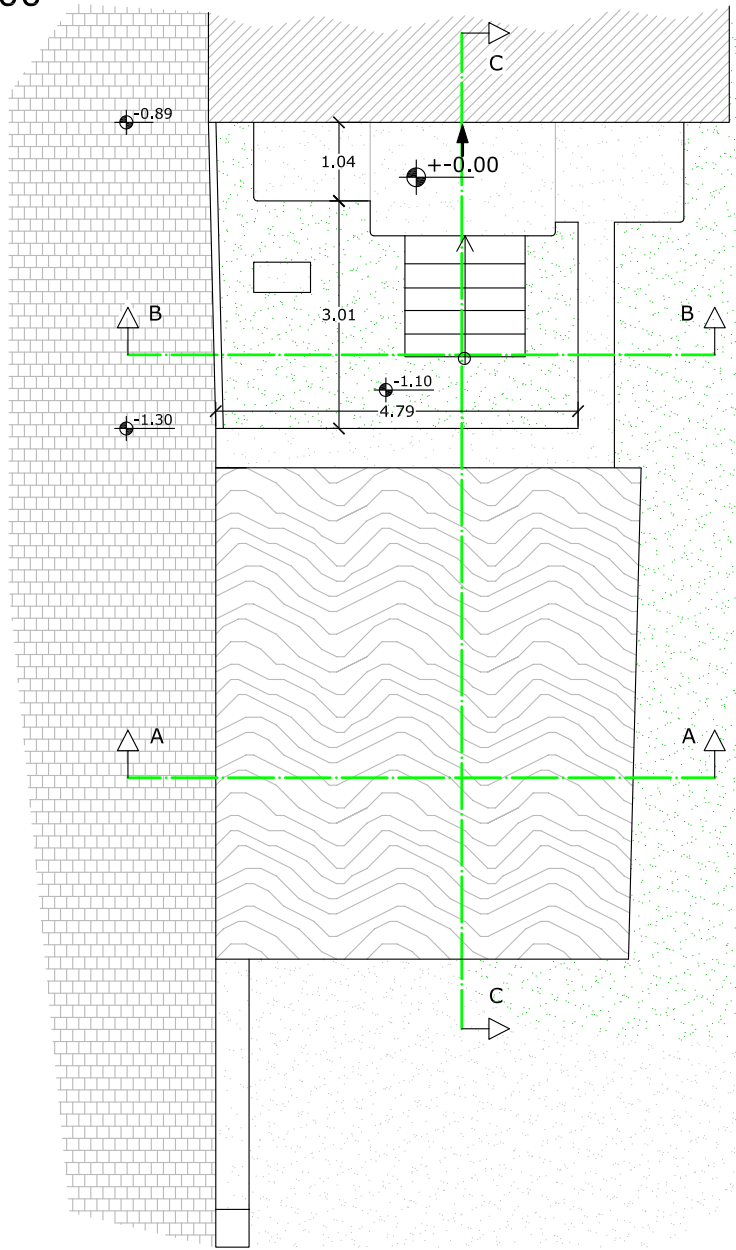

Sezione AA'
1.100

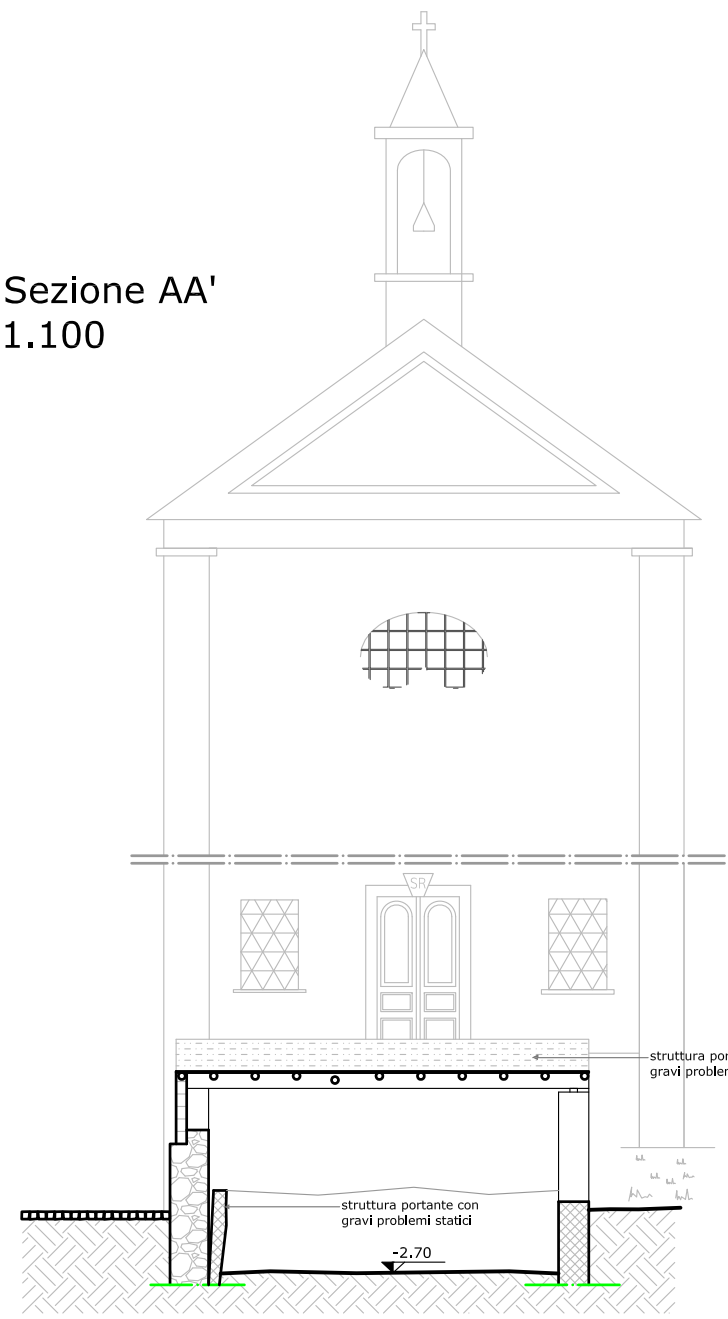

Prospetto Sud
1.100

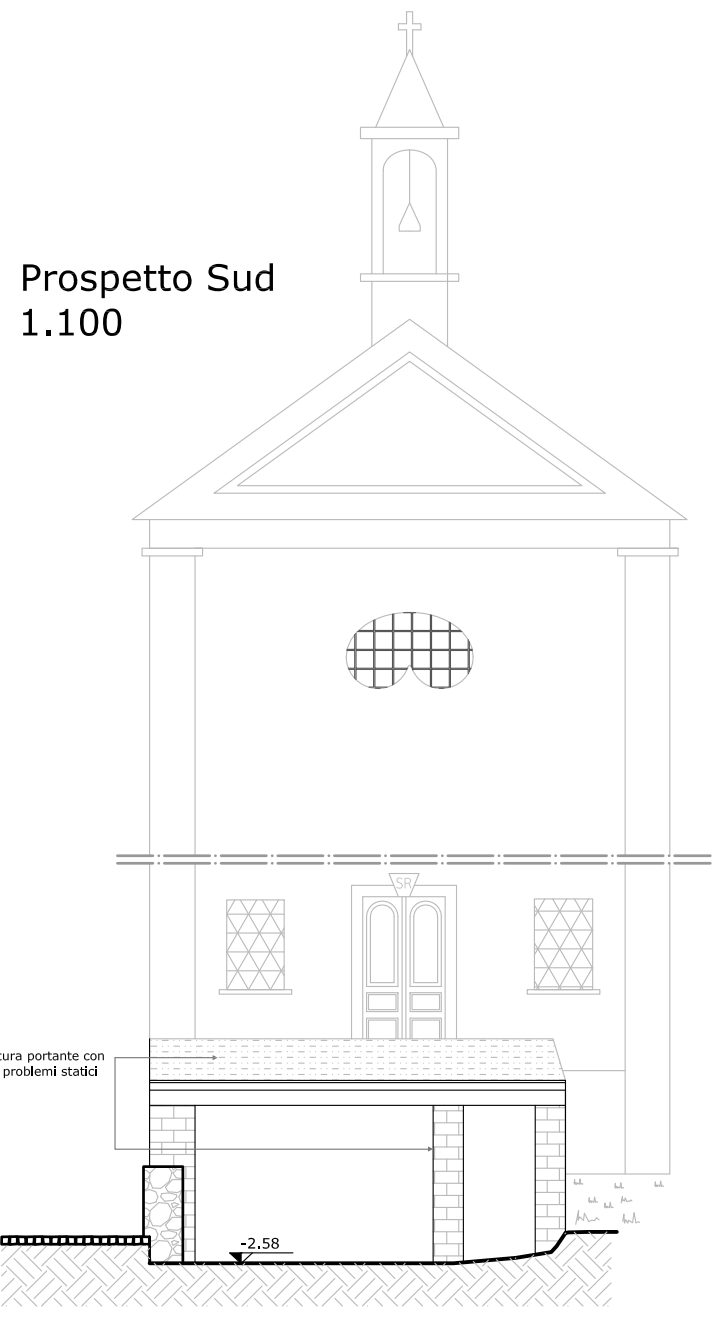

Prospetto Est
1.100

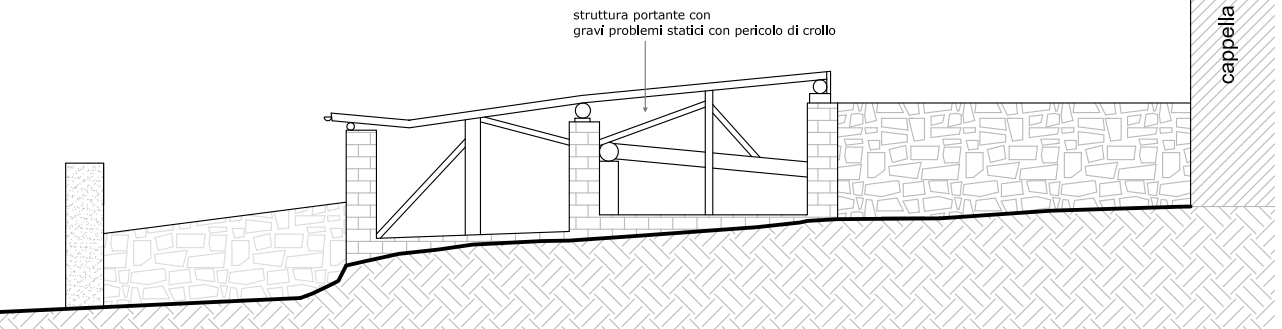

Prospetto Ovest
1.100

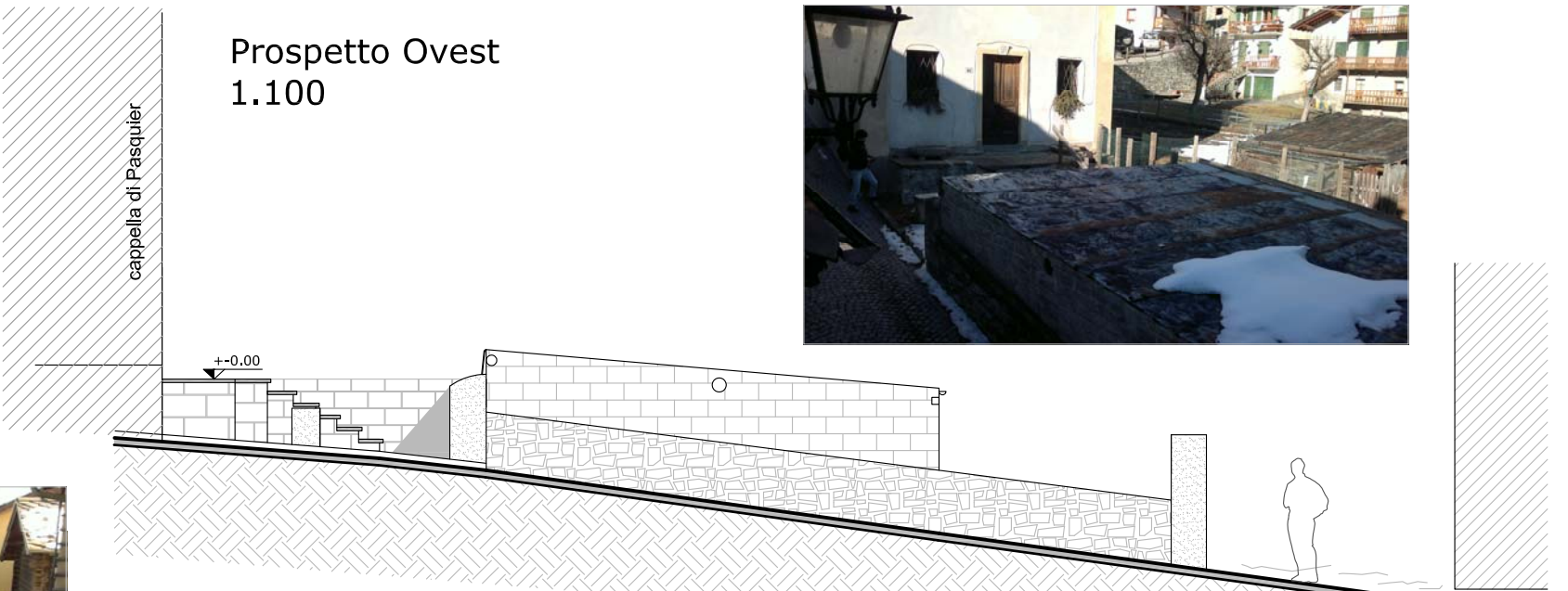

Estratto P.R.G.C.
Zona "A4" PRGC vigente



Estratto P.R.G.C.
Zona "Ad3" variante PRGC

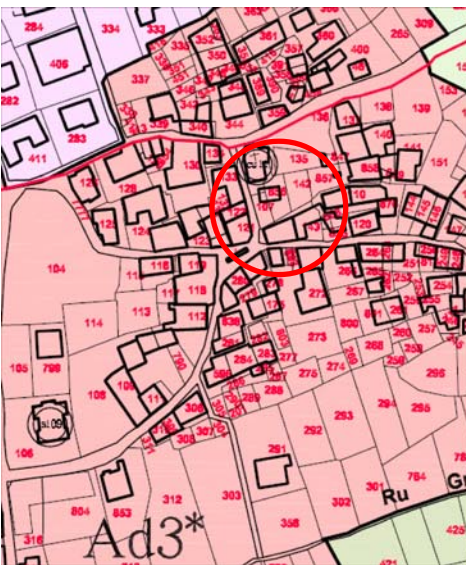

Classificazione edifici
E4 basso fabbricato



Planimetria mappale
Fg 39
n. 107 - 856 proprietà Lévêque Lucia -Lévêque Raphaëlle
n. A proprietà parrocchia



Ingrandimento mappale
1.500

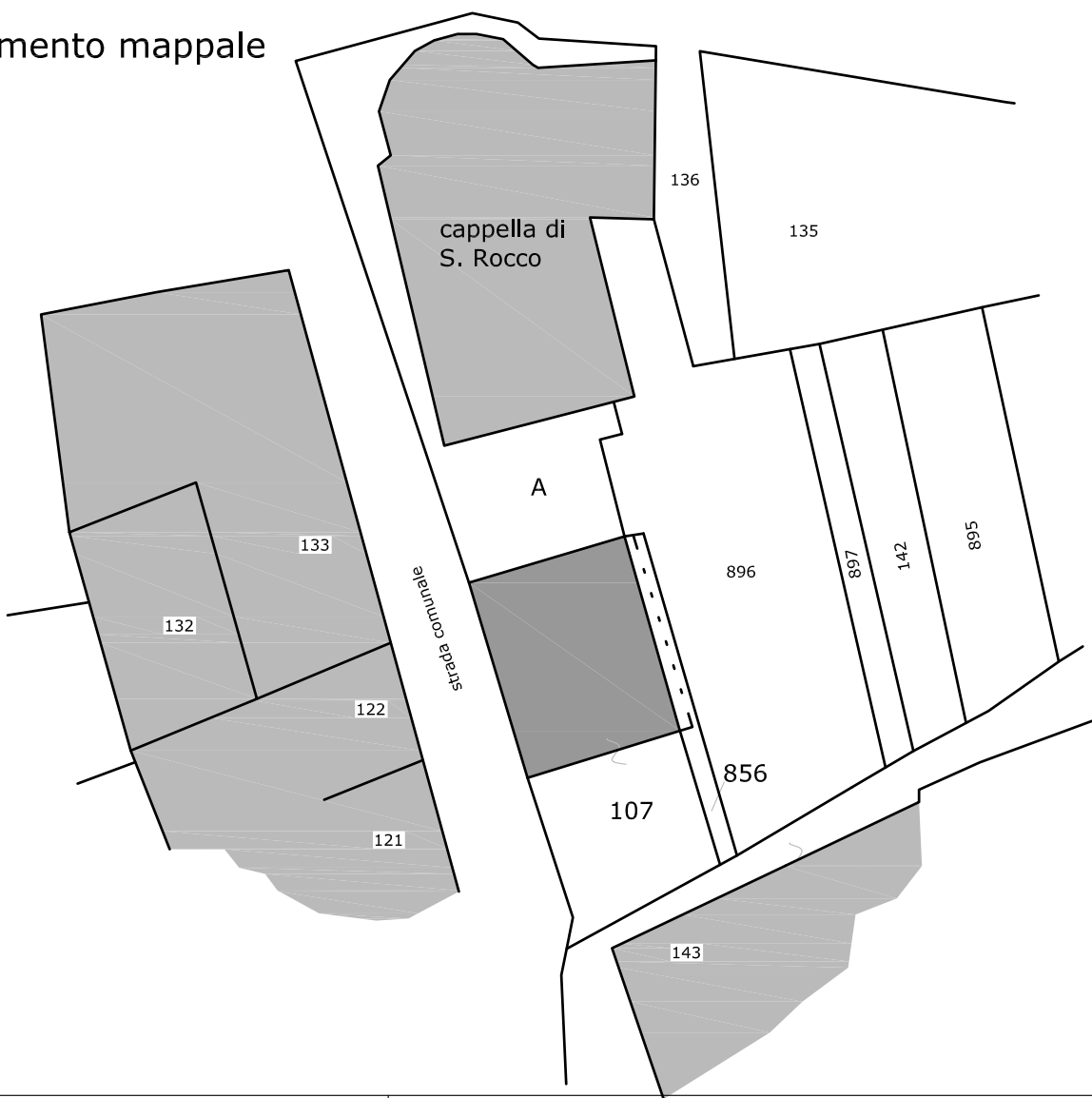

Sezione BB'
1.100



Sezione CC'
1.100

